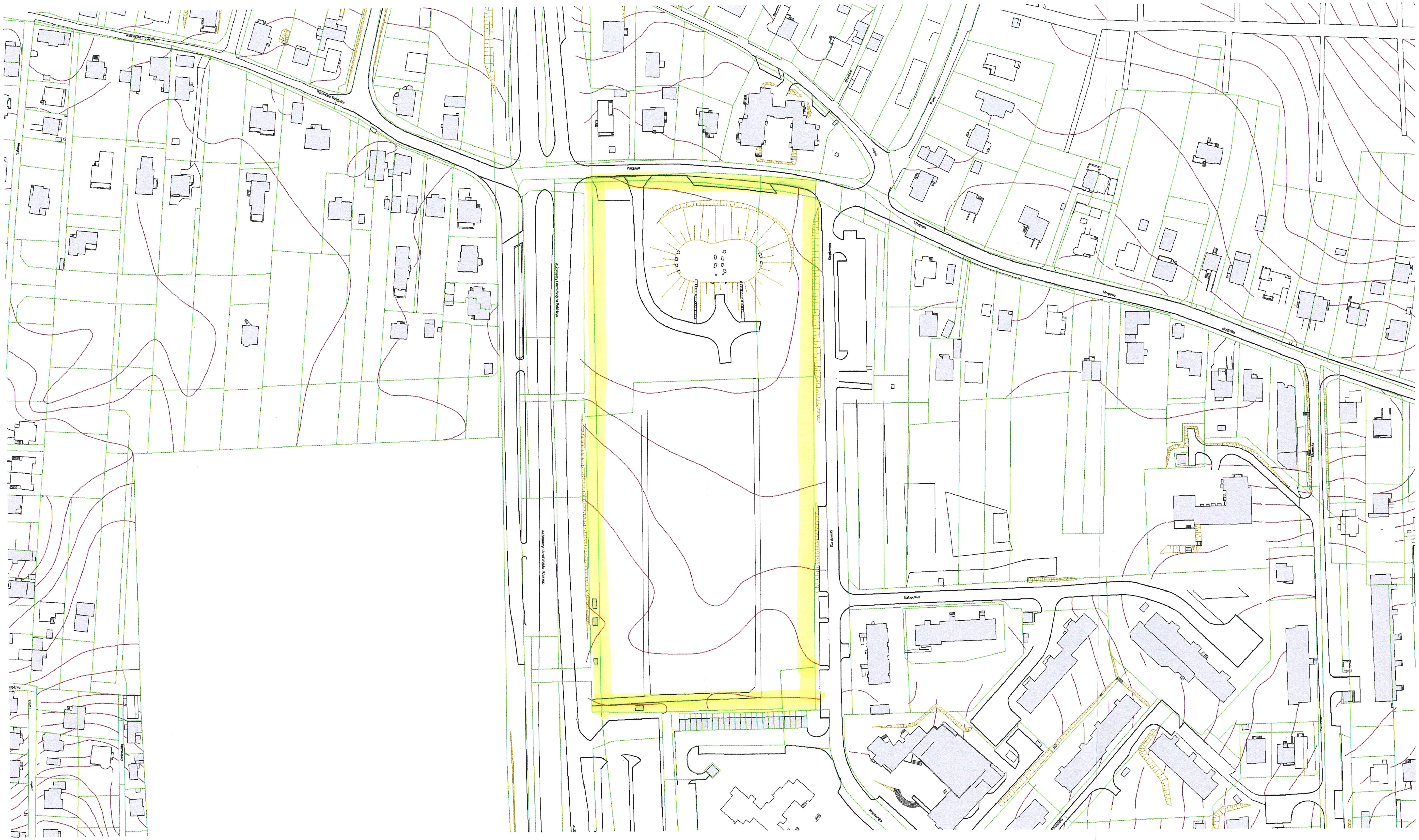
Romualda Traugutta
Morgowa
Al.Żołnierzy I Armii Wojska Polskiego
Kurpiowska
Małopolska
Polna
Szkolna
Lecha
Świętowida
Mazurska